Compito di Musica 3A

Continuare le attività avviate in classe.

Aggiungere note e/o pause a questo ritmo per cerare una melodia

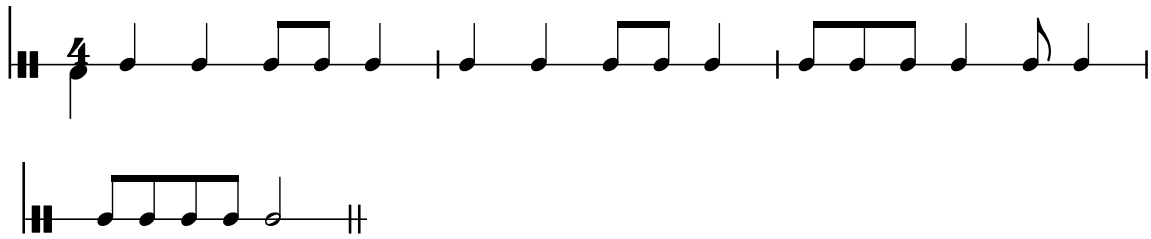

Ecco un esempio:

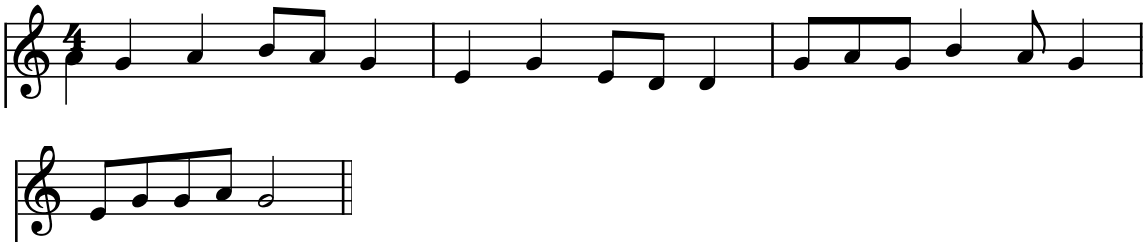

Ripartire dalla composizione di un ritmo nuovo, aggiungere 2 variazioni e organizzare il tutto in una sequenza di più battute

Riscaldare la voce con i vocalizzi 1) con la “M” a bocca chiusa partendo da un tono centrale comodo scendere gradualmente fino ai toni più bassi, poi risalire fino ai toni più lati. Ripetere il vocalizzo con la “br”.
Continuare con le vocali in quest’ordine: i e a o u coma abbiamo già fatto.

Lettura Canti “Povera patria” “Esseri Umani” e “Fiume Sand Creek”